

Räumliches Leitbild

gemäß Beschluss der Stadtvertretung Dornbirn am 12.12.2024,
der Stadtvertretung Hohenems am 05.11.2024 und
der Gemeindevertretung Lustenau am 07.11.2024.

Datenquellen:
VoGIS Geodaten © Land Vlb., OpenStreetMap (OSM),
Stadt Dornbirn, Stadt Hohenems, Marktgemeinde Lustenau,
Agrarmarkt Austria, stadland, UMG

Planerstellung: stadland
Plandatum: 25.10.2024

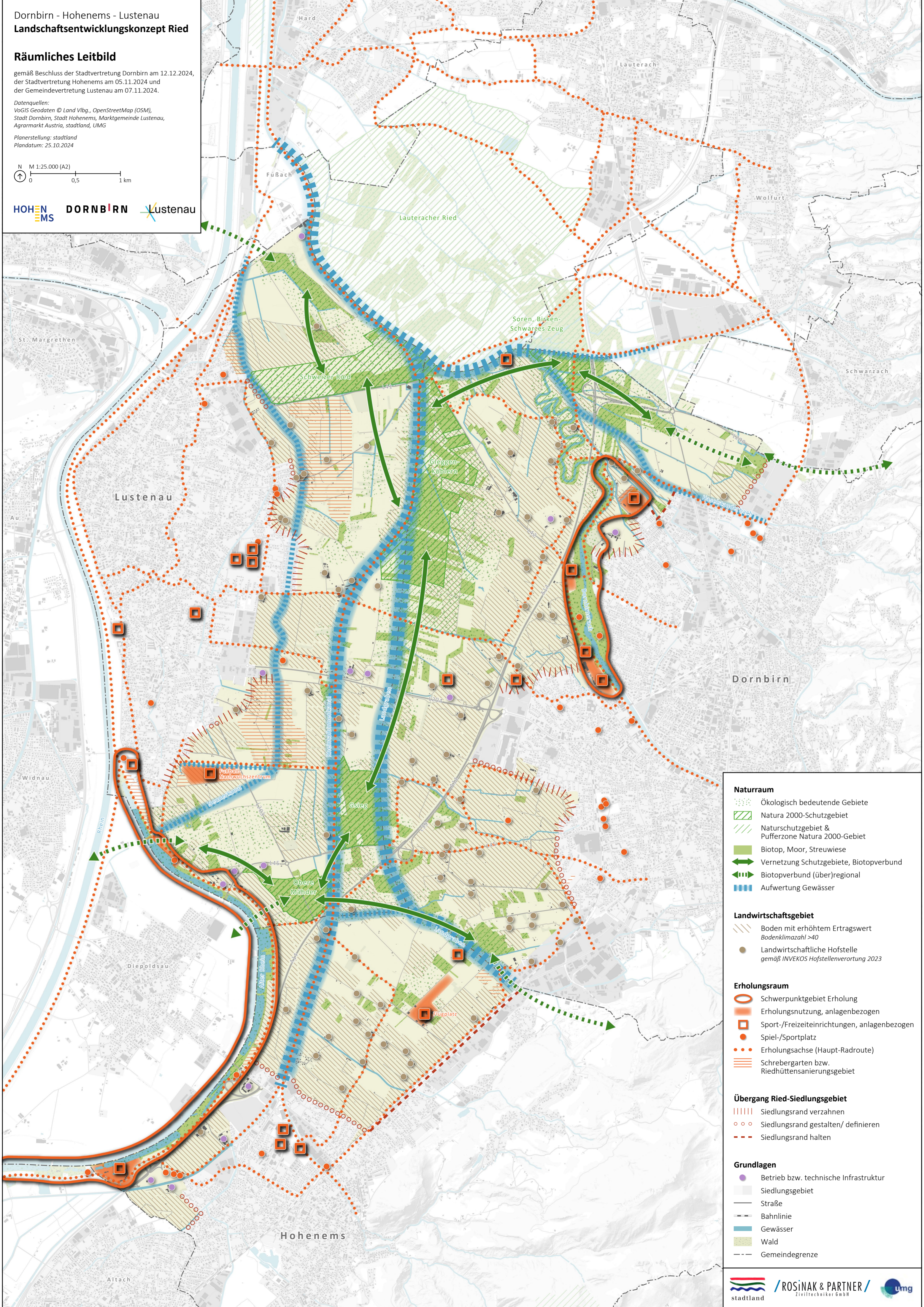
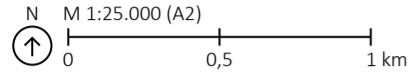

- Naturraum**
 - Ökologisch bedeutende Gebiete
 - Natura 2000-Schutzgebiet
 - Naturschutzgebiet & Pufferzone Natura 2000-Gebiet
 - Biotop, Moor, Streuwiese
 - Vernetzung Schutzgebiete, Biotopverbund
 - Biotopverbund (über)regional
 - Aufwertung Gewässer
- Landwirtschaftsgebiet**
 - Boden mit erhöhtem Ertragswert
Bodenklimazahl >40
 - Landwirtschaftliche Hofstelle
gemäß INVEKOS Hofstellenverordnung 2023
- Erholungsraum**
 - Schwerpunktgebiet Erholung
 - Erholungsnutzung, anlagenbezogen
 - Sport-/Freizeiteinrichtungen, anlagenbezogen
 - Spiel-/Sportplatz
 - Erholungsachse (Haupt-Radroute)
 - Schrebergarten bzw. Riedhüttensanierungsgebiet
- Übergang Ried-Siedlungsgebiet**
 - Siedlungsrand verzahnen
 - Siedlungsrand gestalten/ definieren
 - Siedlungsrand halten
- Grundlagen**
 - Betrieb bzw. technische Infrastruktur
 - Siedlungsgebiet
 - Straße
 - Bahnlinie
 - Gewässer
 - Wald
 - Gemeindegrenze